

**ZONA REORGANIZATA**  
(INCAPERI: 1, 2, 3, 4, 5)  
CONFORM PROIECT DTAC S=63,80MP.

**ZONA DEMOLATA**  
(INCAPERI: 6, 7, 8, 9, 10)  
CONFORM PROIECT DTAC S=36,85MP.

**ZONA REORGANIZATA, CONFORM PROIECT DTAC**  
Total=93,98MP.

**ZONA DEMOLATA, CONFORM PROIECT DTAC**  
Total=36,85MP.

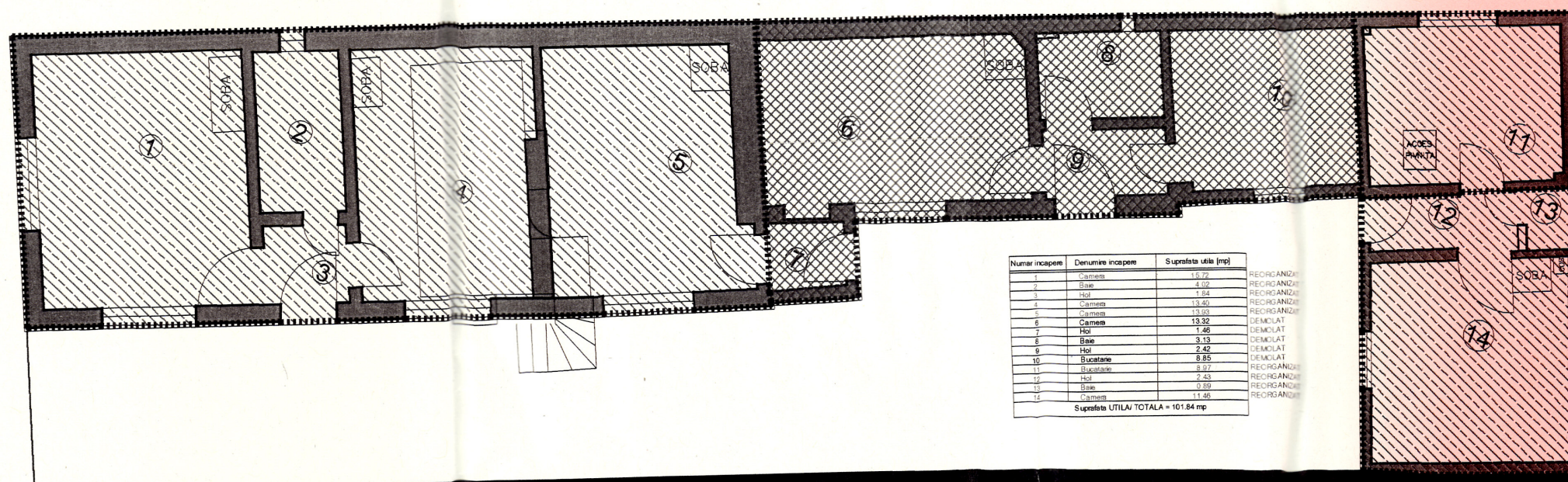

Numar incaperi	Denumire incaperi	Suprafata utile [mp]	REORGANIZAT
1	Camera	15.72	REORGANIZAT
2	Bucatarie	4.02	REORGANIZAT
3	Hol	1.54	REORGANIZAT
4	Camera	13.00	REORGANIZAT
5	Camera	13.00	REORGANIZAT
6	Camera	13.32	DEMOLAT
7	Hol	1.46	DEMOLAT
8	Bucatarie	3.13	DEMOLAT
9	Hol	2.42	DEMOLAT
10	Bucatarie	8.85	DEMOLAT
11	Bucatarie	3.02	REORGANIZAT
12	Hol	2.43	REORGANIZAT
13	Bucatarie	0.70	REORGANIZAT
14	Camera	11.95	REORGANIZAT
Suprafata UTILA/ TOTALA = 101.84 mp			

IMOBIL VECIN - STR. LIPOVA NR.42

IMOBIL VECIN  
STR. LIPOVA NR.46

IMOBIL VECIN - STR. LIPOVA NR.46

TOTAL NUMAR PERSOANE - 4  
NUMAR PERSOANE PERMANENTE - 4  
NUMAR PERSOANE VIZITATORI - 0

CATEGORIA DE IMPORTANTA - C - importanta normala  
conf. hgr 766/97

CLASA DE IMPORTANTA III conf. NP100/2006

CONSTRUCTIE CU FUNCTIUNE CIVILA - DE TIP  
OBISNUIT conf. NP 118/99

RISC MIC DE INCENDIU

GRADUL II DE REZISTENTA LA FOC CONF. NP118/99

proiectare de specialitate / speciality design r

ARHITECTURA / ARCHITECTURE

REPUBLIC OF ARCHITECTS

adresa: str. Eroii Sanitari, nr 27, ap1, S5, Bucuresti  
contact: office@republicofarchitects.net  
t/f 0040 212 30 61 www.republicofarchitects.net  
J40/15164/2007 CUI R022240977



175/2018

**DTAD**

var A / rev 10  
data 13.04.2020

**DESFINTARE PARTIALA**  
**LOCUINTA PARTER**

**EXTINDERE SI SUPRAETAJARE**  
**LOCUINTA S+P+1E+M**

adresa: Str.Lipova, nr.44, Sector 1, Bucuresti

beneficiar / client : Fam. BURBEA-MILESCU

sc 1/100

**AD3.00**

**ZONE DEMOLATE**  
**PLAN+FATADA**

sef proiect \_ arh. Emil BURBEA-MILESCU

proiectant \_ arh. Emil BURBEA-MILESCU

desenat \_ arh. Matei PUTICU

verificat \_ arh. Radu PONTA

NOTA: informatia din aceasta plansa este proprietate